

# Xerox DocuMate® 3640

## Departmental Duplex

### Scanează cu o viteză de 80 IPM



- Scanează documente la 40 ppm în modul simplex și 80 ipm în modul duplex\*
- Platan 216 x 356mm\*\*
- 99 de destinații OneTouch pot fi personalizate pentru fiecare persoană din departament
- Dispozitiv automat de alimentare cu capacitate de 80 de pagini\*\*
- Detectare cu ultra-sunete a erorilor de alimentare
- Calitate superioară a imaginii cu aplicația software Kofax VRS inclusă
- Tehnologia Visioneer OneTouch pentru scanare către aplicații multiple, inclusiv Xerox DocuShare
- Volum zilnic de producție – 5.000 de pagini

\* Până la 80 ipm la rezoluție de 200 dpi, alb-negru

\*\* Dimensiunea reală a platanului, 216 x 356mm

\*\* Hârtie de 75 g/m<sup>2</sup>

#### Xerox DocuMate 3640

DocuMate 3640 este un scanner departamental duplex cu platan și dispozitiv automat de alimentare cu capacitate de 80 de pagini, care scanează față-verso până la 80 de imagini pe minut (ipm). Platanul A4/Legal este singurul scanner departamental ce poate fi programat să scaneze automat către 99 de aplicații sau dispozitive personalizate. Detectarea cu ultra-sunete a erorilor de alimentare asigură integritatea totală a lucrării. Documentele pot fi transformate în fișiere PDF cu opțiunea căutării textului într-o singură etapă simplă.

Xerox DocuMate 3640 este alegerea perfectă în materie de soluții de scanare, ce permite atingerea unui înalt nivel de productivitate prin distribuirea de scanere de departament rapide și economice în întreaga organizație.

#### O alegere inteligentă

Aplicația software, funcționalitatea și specificațiile hardware ale echipamentului DocuMate 3640 asigură viteza și calitatea necesare scanării departamentale. De asemenea, DocuMate 3640 se distinge printr-o deosebită flexibilitate în materie de formate de fișier suportate, inclusiv PDF cu opțiunea căutării textului.

Aplicația software Kofax VRS include funcții precum expunerea automată și îndreptarea imaginilor. VRS îmbunătățește acuratețea aplicației de recunoaștere a caracterelor, reducând astfel corecția manuală a rezultatelor OCR.

#### Soluții avansate

Cerințele de conformitate au impus companiilor obligația de a implementa evidențe fiabile și sigure pentru soluțiile de management al documentelor. Scanerele de departament sunt ideale pentru administrarea documentelor în aplicații de volum mic și mediu, putând fi folosite și pentru a suplimenta echipamentele destinate mediilor cu cerințe de volum mare.

Soluțiile de scanare au devenit esențiale pentru îndeplinirea cerințelor zilnice ale companiilor din domenii precum finanțele, asigurările, sănătatea, transportul și educația. De asemenea, o mulțime de birouri de avocatură, tribunale, clienți și administratori manevrează și administrează cantități considerabile de hârtie. Documentele reprezintă nucleul comunicării, referințelor, negocierii și executării contractelor, legilor și evidențelor. Soluțiile de scanare rapide, fiabile și accesibile, precum DocuMate 3640 permit recuperarea aproape imediată a investițiilor atunci când sunt implementate în birouri juridice.



# Xerox DocuMate 3640

## Visioneer OneTouch

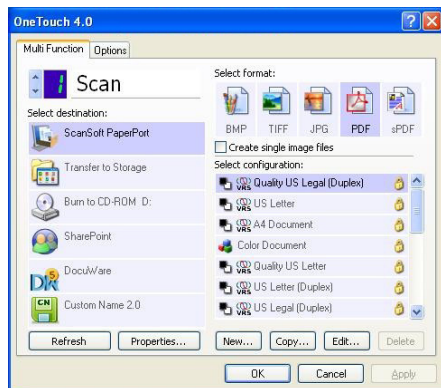

Visioneer OneTouch este o aplicație simplă ce corelează scannerul DocuMate cu o serie de setări destinate optimizării eficienței fluxului dumneavoastră de lucru – astfel încât cu o singură apăsare de buton, documentul este scanat automat către email, Word, imprimantă sau director de fișiere.

Alături de scanarea directă către toate destinațiile cunoscute, Visioneer OneTouch conectează DocuMate 3640 cu aplicații de management al documentelor, precum Xerox DocuShare, Microsoft® SharePoint, și DocuWare – construind un flux de lucru ușor de folosit de la hârtie și până la destinația selectată. Software Development Kit (SDK) permite dezvoltarea de legături specifice și integrarea rapidă și ușoară a acestora în panoul de comandă Visioneer OneTouch.

## Tehnologia Kofax VRS

Visioneer OneTouch cu Kofax VRS este o soluție software integrată, ce combină simplitatea scanării Visioneer OneTouch și calitatea superioară imaginii produsă de Kofax VRS. Kofax VRS este o tehnologie brevetată, ce asigură automat cea mai bună calitate posibilă a imaginii și acuratețe OCR pentru imaginile scanate. Pe măsură ce paginile trec prin scanner, VRS realizează o verificare atentă a fiecărui document, ajustând alinierea (înclinarea), luminozitatea, contrastul și claritatea imaginii.

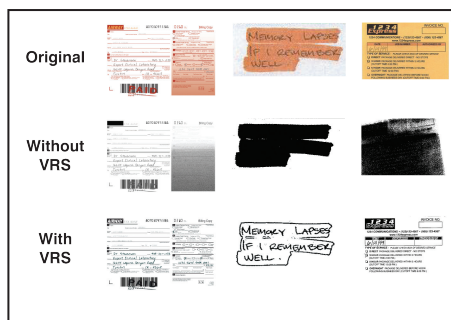

## Nuance PaperPort

Milioane de profesioniști se bazează pe PaperPort pentru a economisi timp și bani transformând documentele tipărite în documentele digitale. PaperPort combină eficiența managementului documentelor, documentele scanate și performanța fișierelor PDF pentru a oferi un nou nivel de productivitate organizației dumneavoastră.

## Format PDF cu opțiunea căutării textului

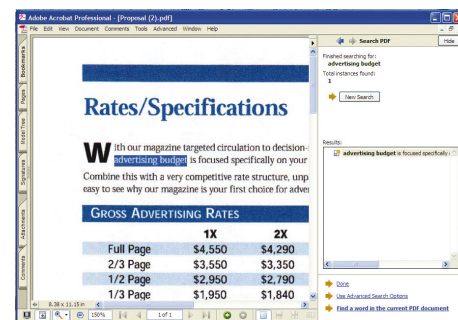

Transformați documente tipărite sau fotografiile în fișiere digitale organizate ce pot fi găsite rapid, folosite și distribuite. În format PDF, utilizatorul poate oricând după cuvinte sau fraze cheie într-un document. Beneficiați astfel de avantajul arhivării net superior depozitării tradiționale, iar formatul PDF permite oricui să vizualize și să imprime documente – de la orice computer.

## Nuance OmniPage Pro

OmniPage Pro este o soluție OCR care transformă rapid documentele scanate în text editabil. Apoi, textul poate fi folosit în practic orice program de procesare sau editare.

## DocuMate 3640

Model	XDM36405M-WU
Viteză de scanare	40 ppm simplex, 80 ipm duplex
–alb-negru, 200 dpi –color, 150 dpi	
Rezoluție optică	600 dpi
Adâncime de culoare	24 biți color, 8 biți alb-negru, 1 bit monocrom
Adâncime de culoare scanner (color)	48 biți intern (convertor 16 biți A/D detectează 281.474 miliarde culori)
Adâncime de culoare scanner (alb-negru)	16 biți intern (65,536 nuanțe de gri)
Metodă de scanare	Alimentare duplex
Interfață	USB 2.0 Hi-Speed (compatibil USB 1.1)
Dimensiuni	531 x 411 x 224 mm
Greutate	10.3 kg
Dimensiune maximă document ADF	216 x 965 mm
Dimensiune minimă document ADF	114 x 140 mm
Dimensiune maximă document platan	216 x 356 mm
Capacitate ADF	80 coli (hârtie 75 g/m <sup>2</sup> )
Volum maxim	5,000 pagini/zi

## Specificații

## Cerințe minime de sistem

- Procesor Pentium® IV sau echivalent
- Windows® 2000, XP, 32-bit sau 64-bit Vista
- 512 MB RAM pentru Windows 2000 și XP
- 1 GB RAM pentru Windows Vista
- 500 MB spațiu liber pe hard disk
- CD-ROM
- Port USB 2.0

## Conținut ambalaj

- DocuMate 3640
- Cablu de alimentare
- Cablu USB 2.0
- Card pentru instalare rapidă
- Card suport tehnic
- Tavă de alimentare
- Suport ADF de rezervă
- Etichete butoane
- DVD-ROM ce include:
  - Manualul utilizatorului
  - Kofax VRS
  - Nuance OmniPage Pro
  - Nuance PaperPort
  - Visioneer OneTouch
  - Drivere de scanare (TWAIN, ISIS și WIA)
  - EMC Captiva QuickScan Pro Demo

Pentru mai multe informații vă rugăm să ne contactați la tel. 021 30 33 500 sau să vizitați [www.xerox.ro](http://www.xerox.ro)

